

**ข้อมูลพื้นที่ตำบล**

ตำบลบ้านนา อำเภอสามเงา จังหวัดตาก มีทั้งหมด 5 หมู่บ้าน มีหมู่ 1-5 อยู่ในพื้นที่ราบสูงภูเขาล้อมรอบ มีธรรมชาติที่อุดมสมบูรณ์ ไม่มีมลพิษ เป็นหมู่บ้านที่อยู่ห่างไกลจากในเมือง ไม่มีไฟฟ้าใช้ หมู่ที่ 1-3 ตั้งอยู่เป็นพื้นที่ไหล่เขา หมู่ที่ 4-5 เป็นพื้นที่ราบสูงและเป็นหมู่บ้านด้านหลังของตำบลบ้านนา เพราะอยู่ใกล้เขื่อนภูมิพลมากที่สุด ชาวบ้านอาศัยกันอยู่แบบญาติพี่น้อง อยู่แบบตามหลักเศรษฐกิจพอเพียง

ด้านโครงสร้างขั้นพื้นฐาน ตำบลบ้านนาไฟฟ้ายังไม่เข้าถึงครบทุกหมู่บ้าน คนพื้นที่ส่วนใหญ่ใช้ไฟฟ้าจากพลังงานแสงอาทิตย์ทั้งหมด นำประปาที่ใช้กันทุกหมู่บ้านเป็นน้ำที่มาจากแหล่งน้ำธรรมชาติและน้ำบาดาล ประชาชนในตำบลบ้านนาจะเน้นประกอบอาชีพเกษตรกรรมเป็นหลัก ได้แก่ การเลี้ยงสัตว์ (อันดับที่ 1) การปลูกข้าวนาปี (อันดับที่ 2) และการปลูกมันสำปะหลัง (อันดับที่ 3)

**ศักยภาพตำบล ( อยู่รอด สู่ ความพอเพียง )**

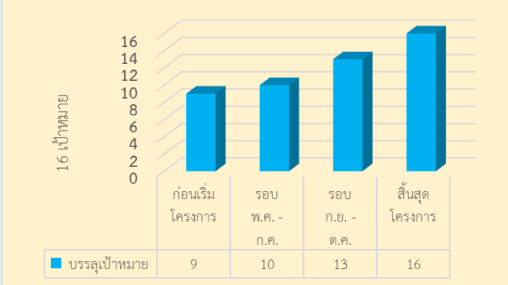

**TPMAP ความต้องการพื้นฐาน 5 มิติ**

- คนจนสุขภาพ 7 คน
- คนจนความเป็นอยู่ 150 คน
- คนจนการศึกษา 148 คน
- คนจนรายได้ 164 คน
- คนจนการเข้าถึงบริการภาครัฐ 0 คน

**กลไกการทำงาน**

1. คณะดำเนินงานลงพื้นที่ตำบลเพื่อทำ MOU ร่วมกัน
2. คณะดำเนินงานและตำบล ได้ทำสัญญา MOU ร่วมกัน
3. คณะดำเนินงานลงพื้นที่ เพื่อทำการเก็บข้อมูลพื้นฐาน และปัญหาความต้องการ
4. เมื่อได้ข้อมูลพื้นฐานและปัญหาความต้องการ จึงดำเนินการจัดทำโครงการ

**กลไกการทำงานในวิทยาลัยชุมชน**

1. คณะดำเนินงานประชุม และวางแผนการดำเนินงาน
2. คณะดำเนินงาน ดำเนินงานแบบเป็นขั้นตอนตามแผนที่วางไว้
3. คณะดำเนินงานทำการประชุมเพื่อตรวจสอบความเรียบร้อยของโครงการ
4. คณะดำเนินงาน นำเสนอผลลัพธ์ของโครงการที่ได้จัดขึ้น

**การจ้าง (จำนวนผู้จ้างงานที่ผ่านการพัฒนาทั้ง 4 ทักษะ)**

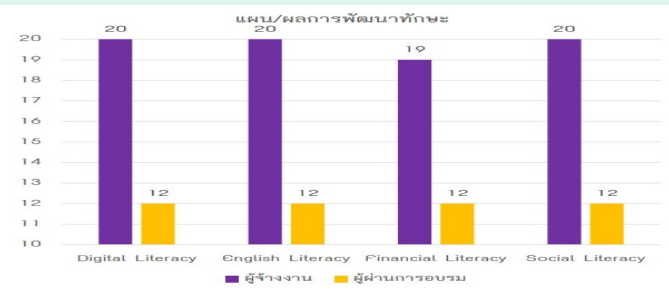

**กิจกรรมพัฒนาตำบล**

**กิจกรรมที่ 1:** การเสริมสร้างความรู้ให้กับชุมชนพื้นที่ห่างไกล



**กิจกรรมที่ 2:** การพัฒนาสัมมาอาชีพที่เหมาะสมกับบริบทพื้นที่ห่างไกล



**กิจกรรมที่ 3:** การยกระดับความรู้เกษตรทฤษฎีใหม่ในพื้นที่ห่างไกล



**กิจกรรมที่ 4:** การยกระดับวิสาหกิจชุมชนเพื่อการจัดการอย่างยั่งยืน



**ผลการวิเคราะห์ Community Big Data**

ข้อมูล	จำนวนข้อมูลเบื้องต้น
ผู้ย้ายกลับบ้าน เนื่องจากสถานการณ์โควิด	14
แหล่งท่องเที่ยว	22
ที่พัก /โรงแรม	-
ร้านอาหารในท้องถิ่น	2
อาหารที่นำสนใจประจำถิ่น	264
เกษตรกรในพื้นที่	116
พืชในท้องถิ่น	693
สัตว์ในท้องถิ่น	420
ภูมิปัญญาท้องถิ่น	77
แหล่งน้ำในท้องถิ่น	34
ข้อมูล ณ วันที่ 20 พฤศจิกายน 2564	รวม 1,642 ข้อมูล

**ผลลัพธ์เชิงเศรษฐกิจและผลลัพธ์เชิงสังคม**

- เชิงเศรษฐกิจ**
1. เกิดการจ้างงานในชุมชน คริวเรือนที่จ้างมีรายได้เพิ่มขึ้น
  2. ชุมชน ประชาชน มีรายได้จากผลการจัดกิจกรรม
  3. เกิดการจ้างแรงงานจากการจัดกิจกรรมในพื้นที่
- เชิงสังคม**
1. เกิดการประสานความร่วมมือของหน่วยงานภาครัฐในการเข้าร่วมพัฒนาคุณภาพชีวิตของประชาชนในพื้นที่
  2. ชุมชนเกิดการเรียนรู้องค์ความรู้ใหม่ๆที่สามารถประยุกต์ใช้ได้ในพื้นที่

**ปัจจัยความสำเร็จของโครงการ**

- เกิดภาคีเครือข่ายความร่วมมือระหว่างชุมชนหน่วยงานภาครัฐ และภาคเอกชน
- ผู้นำชุมชนให้ความสำคัญและช่วยสนับสนุนให้เกิดการมีส่วนร่วมของประชาชนในพื้นที่
- คนในชุมชนเกิดการตระหนักถึงความสำคัญในการพัฒนาชุมชน รักและหวงแหนบ้านเกิด
- เกิดการจ้างงานในพื้นที่ ลดการว่างงาน เพิ่มโอกาสการทำงานให้กับคนในชุมชน