

# การดำเนินงานรายตำบล (TSI)



ตำบล.....นาโยงเหนือ.....อำเภอ.....นาโยง..... จังหวัด.....ตรัง.....

มหาวิทยาลัยเทคโนโลยีราชมงคล

ศักยภาพตำบล

ตำบลมุ่งสู่ความพอเพียง

ตำบลมุ่งสู่ความยั่งยืน

## ข้อมูลพื้นที่ตำบล

ห่างจากอำเภอเมือง 10 กม. มีเนื้อที่ 10 ตร.กม. มีทั้งหมด 7 หมู่บ้าน แบ่งเขตการปกครองออกเป็น 2 เขต เทศบาลตำบลนาโยงเหนือ และ องค์การบริหารส่วนตำบลนาโยงเหนือ จำนวนครัวเรือนทั้งหมด 1,366 ครัวเรือน ประชากรที่อาศัยอยู่จริง 3,858 คน แบ่งเป็น หญิง 54% ชาย 46% แผนภูมิวงกลมแสดงข้อมูลประชากรจำแนกตามช่วงอายุ และ จำแนกตามประเภทอาชีพ

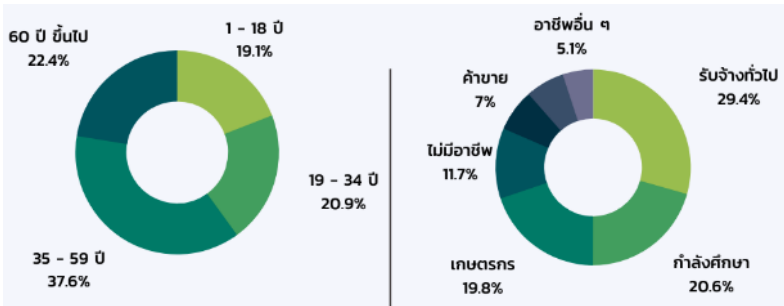

## กลไกการดำเนินงาน

- 1) ศึกษาข้อมูลพื้นฐานผ่านการค้นคว้าทางเอกสารของหน่วยงานรัฐในพื้นที่ (เทศบาล, อบต, โรงพยาบาล, อำเภอ) 2) ลงพื้นที่ไปเป็นส่วนหนึ่งของชุมชนผ่านการจัดเวทีพูดคุยกับผู้นำชุมชน 3) วิเคราะห์ข้อมูลและนำมาร่างแผนงานในการแก้ปัญหาชุมชน 4) ดำเนินการ จัดกิจกรรมที่มีส่วนช่วยพัฒนาชุมชน 5) ติดตามและประเมินผล ผลกระทบของกิจกรรม

## ผลลัพธ์

1. เกิดการจ้างงาน 20 ตำแหน่ง (ประชาชน, บัณฑิตจบใหม่, นักศึกษา)
2. เกิด Community Big Data ที่สามารถนำมาใช้ประโยชน์ได้จริง
3. ชุมชนได้รับบรรจุภัณฑ์ใหม่จากกิจกรรมพัฒนาผลิตภัณฑ์นมลเบอร์รี่ จำนวน 400 ชุด

## TPMAP ความต้องการพื้นฐาน 5 มิติ

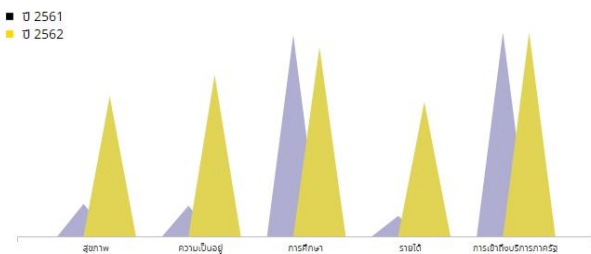

## การพัฒนาพื้นที่

- 1) ประชากร 11.7% ไม่มีอาชีพ และ 29.4% ที่ประกอบอาชีพรับจ้างทั่วไป มีรายได้ไม่มั่นคง
- 2) ชาวบ้านมีทักษะทางด้านเกษตร แต่ขาดองค์ความรู้ทางการตลาด "ผลิตเก่ง ขายไม่เก่ง"
- 3) ตำบลกำลังจะเข้าสู่สังคมผู้สูงอายุ

### กิจกรรมการพัฒนาผลิตภัณฑ์นมลเบอร์รี่



## ผลลัพธ์เชิงเศรษฐกิจ

1. นวัตกรรมที่จะสามารถสร้างรายได้มากขึ้นให้ชุมชนโดยใช้ทรัพยากรที่มีอยู่เดิมและยังไม่ได้ใช้ประโยชน์ สร้างรายได้สุทธิให้กับวิสาหกิจเพิ่มขึ้นจากเดิม 20% หรือคิดเป็นเงิน 975 บาท

## ผลลัพธ์เชิงสังคม

- 1) ส่งเสริมให้เกิดกิจกรรมภายในครัวเรือน สร้างอาชีพรายได้เสริม
- 2) เกิดการตระหนักรู้ถึงการปรับตัวเข้ากับโลกยุคดิจิทัล และการนำเอาศิลปวัฒนธรรมท้องถิ่นมาต่อยอดสร้างรายได้

## ข้อเสนอแนะ

การจัดกิจกรรมควรปรับรูปแบบตามความเหมาะสมของสถานการณ์และคำสั่งจังหวัด

ผู้รับผิดชอบ.....นางสาวชนนรรจ์ ชาวปลอด.....

เบอร์ติดต่อ.....085-833-4050.....หน่วยงาน.วิทยาลัยฯ