

ตำบลกุดชุมแสง

อำเภอหนองบัวแดง จังหวัดชัยภูมิ มหาวิทยาลัยราชภัฏชัยภูมิ



ศักยภาพตำบล

ประเมิน(ก่อน)
ตำบลที่ยังไม่สามารถอยู่รอด

ประเมิน(หลัง)
ตำบลอยู่รอด

ข้อมูลพื้นฐานตำบลกุดชุมแสง

ตำบลกุดชุมแสงประกอบด้วยเขตการปกครองสภาพทั่วไป

ตำบลกุดชุมแสง อำเภอหนองบัวแดง จังหวัดชัยภูมิ พื้นที่ทั้งหมด 100.50 ตารางกิโลเมตร มีหมู่บ้านทั้งหมด 18 หมู่บ้าน อาชีพส่วนใหญ่ ประกอบอาชีพเกษตรกร ทำนา ทำไร่ จำนวนประชากร ทั้งหมด 13,939 คน ชาย 6,939 คน หญิง 7,000 คน



18 หมู่บ้าน



วัด 11 แห่ง สำนักสงฆ์ 2 แห่ง



โรงเรียน 8 แห่ง ศูนย์พัฒนาเด็กเล็ก 5 แห่ง



โรงพยาบาลส่งเสริมสุขภาพตำบล จำนวน 2 แห่ง



100.50 ตร.กม.



แหล่งน้ำธรรมชาติ 108 แห่ง

TPMAP ความต้องการพื้นฐาน 5 มิติ

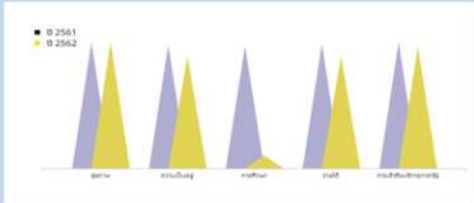

จากกราฟในปี 2562 สรุปได้ว่า คนในตำบลกุดชุมแสง ด้านสุขภาพ 0 คน ด้านความเป็นอยู่ 29 คน ด้านการศึกษา 232 คน ด้านรายได้ 29 คน ด้านการเข้าถึงบริการภาครัฐ 9 คน

เมื่อเปรียบเทียบกับปีต่อปีแล้ว มีพื้นที่ไหนที่มีพัฒนาการไปในทิศทางที่ดีขึ้น และพื้นที่ไหนที่ต่ำลง โดยพื้นที่ที่มีพัฒนาการสูงสุด คือ พื้นที่ที่มีสัดส่วนคนจนลดลงมากที่สุด และพื้นที่เป้าหมาย คือ พื้นที่ที่มีสัดส่วนคนจนลดลงน้อยที่สุดโดยความสูงของกราฟแท่งสีเหลืองแสดงจำนวนคนจนในปีที่เลือกเทียบกับปีก่อนหน้า โดยแท่งยิ่งสูงยิ่งดี

กลไกการทำงาน

- ขั้นตอนที่ 1
 - ตรวจสอบความต้องการของชุมชน และจัดโครงการบริการวิชาการแก่สังคม
- ขั้นตอนที่ 2
 - บันทึกความเข้าใจ / ข้อตกลงความร่วมมือด้านบริการ
- ขั้นตอนที่ 3
 - จัดทำแผนบริการวิชาการแก่สังคม
- ขั้นตอนที่ 4
 - จัดทำโครงการ/กิจกรรมตามแผนบริการวิชาการแก่สังคม
- ขั้นตอนที่ 5
 - ดำเนินโครงการ/กิจกรรมและติดตามผลการนำความรู้ไปใช้ประโยชน์
- ขั้นตอนที่ 6
 - ประเมินผล จัดทำแผนการใช้ประโยชน์ และจัดทำรายงานสรุปผลโครงการ



ผลลัพธ์

1. เกิดการจ้างงานโดยโครงการยกระดับเศรษฐกิจและสังคมรายตำบลแบบบูรณาการ (มหาวิทยาลัยสู่ตำบล) บัณฑิต 9 คน ประชาชน นักศึกษา
2. ด้านการพัฒนา พัฒนาทักษะผู้ถูกจ้างงาน UP-SKILL RE-SKILL, ทักษะ 4 ด้าน ประกอบด้วย 1.คอมพิวเตอร์ 2.ภาษาอังกฤษ 3.การเงิน-การบัญชี 4.วิศวกรรมสังคม
3. สร้างรายได้แบบบูรณาการ จากโครงการยกระดับเศรษฐกิจและสังคมแบบบูรณาการ (มหาวิทยาลัยสู่ตำบล) ช่วยให้ประชาชนมีรายได้ มีอาชีพ และพัฒนาสินค้า OTOP
4. Community Big Data เกิดข้อมูลขนาดใหญ่ที่ส่วนงานภาครัฐ ส่วนราชการ สามารถนำไปใช้วิเคราะห์ และจัดทำแผนพัฒนาประเทศชาติต่อไปได้อย่างมีประสิทธิภาพ

เชิงเศรษฐกิจ

1. พัฒนาคุณภาพชีวิตกลุ่มเปราะบาง (เด็กปฐมวัย) 50 % ของเด็กปฐมวัย เข้าเกณฑ์
2. ประชาชนในพื้นที่มีอาชีพพอพำมี รายได้เพิ่มมากขึ้น 3,000-9,000 ต่อเดือน/ครัวเรือน

เชิงสังคม

1. ประชาชนในพื้นที่มีคุณภาพชีวิตที่ดีขึ้น
2. เพื่อให้เด็กมีต้นทุนชีวิต ซึ่งเป็นวัยแห่งการเรียนรู้รอบด้านได้รับการตอบสนองอย่างมีประสิทธิภาพ
3. ลดความเหลื่อมล้ำด้านรายได้ของคนในชุมชน

ข้อเสนอแนะ

ระยะเวลาของการดำเนินโครงการมีน้อยเกินไปมีผลทำให้โครงการไม่มีการต่อยอดเท่าที่ควร ควรจัดให้มีการต่อยอดโครงการยกระดับเศรษฐกิจและสังคมรายตำบลแบบบูรณาการ (มหาวิทยาลัยราชภัฏชัยภูมิ) เพื่อพัฒนาอย่างต่อเนื่อง

ผู้รับผิดชอบ

ผศ.ดร.สุนันท์ สีพาย
อ.ดร.อนงค์วรรณ ชินศรี
เบอร์โทรติดต่อ
080-740-4267

การพัฒนาพื้นที่

- เป้าหมายตำบล 16 ประการ + 2 ดัชนีชี้วัด
1. องค์การชุมชน ตำบลมีสมรรถนะในการจัดการสูง
 2. การจัดสรรทรัพยากรอย่างเป็นธรรม
 3. ความสามารถวิเคราะห์ รายรับ รายจ่ายชุมชน
 4. สมมาชีพ เต็มพื้นที่
 5. เกษตรทฤษฎีใหม่
 6. สระน้ำประจำครอบครัว
 7. การจัดการวิสาหกิจ
 8. การฝึกอบรมด้านสังคม
 9. การจัดการโครงสร้างพื้นฐาน
 10. ตำบลปลอดภัย
 11. การพัฒนาคุณภาพ
 12. ระบบสุขภาพตำบล
 13. ศูนย์การเรียนรู้ตำบล
 14. ระบบยุติธรรมชุมชน
 15. ระบบสื่อสารชุมชน
 16. ตำบลทำความดี
 17. ดัชนีชี้วัดที่ 8 เรื่องเด่น
 18. ดัชนีชี้วัดที่ 9 คนเด่น

กิจกรรมที่ดำเนินการ

1. ความสามารถวิเคราะห์ รายรับ รายจ่ายชุมชน
2. สมมาชีพ เต็มพื้นที่
3. การจัดการโครงสร้างพื้นฐาน
4. ตำบลปลอดภัย
5. ระบบสุขภาพตำบล
6. ระบบยุติธรรมชุมชน
7. ระบบสื่อสารชุมชน
8. ตำบลทำความดี
9. ดัชนีชี้วัดที่ 8 เรื่องเด่น
10. ดัชนีชี้วัดที่ 9 คนเด่น
11. การจัดการโครงสร้างพื้นฐาน

