

การดำเนินงานรายตำบล TSI



ตำบลยางหวาย อำเภอคอนสวรรค์ จังหวัดชัยภูมิ มหาวิทยาลัยราชภัฏชัยภูมิ

ศักยภาพตำบล

ก่อน
ตำบลที่ยังไม่สามารถถอดรอด

หลัง
ตำบลมุ่งสู่ความยั่งยืน

ข้อมูลพื้นที่ตำบลยางหวาย

ตำบลยางหวาย มีสภาพพื้นที่ราบลุ่มทางตะวันตก และจะลาดต่ำลงมาด้านตะวันออกเฉียงเหนือของตำบล (ซึ่งติดกับแม่น้ำชีและลำน้ำก่า) ลักษณะดินมีการระบายน้ำดีปานกลาง ทิศเหนือค่อนข้างเป็นทราย มีความอุดมสมบูรณ์ปานกลาง ถึงต่ำ พบในที่ราบทิศเหนือทั้งหมด ตำบลยางหวายมีเนื้อที่ทั้งหมด 23,606 ตารางกิโลเมตร หรือเท่ากับ 15,753.125 ไร่ จำนวนประชากรรวมทั้งสิ้น 3,785 คนแยกเป็นชาย 1,883 คน เป็นหญิง 1,902 คน มีจำนวนครัวเรือนทั้งสิ้น 1,143 ครัวเรือน



วัด 2 แห่ง



โรงเรียน 2 แห่ง



รพ.สต 1 แห่ง



อบต. 1 แห่ง

TPMAP ความต้องการพื้นฐาน 5 มิติ

กราฟแสดงความต้องการพื้นฐาน 5 มิติในปี 2561 - 2562

ตำบลยางหวาย อำเภอคอนสวรรค์

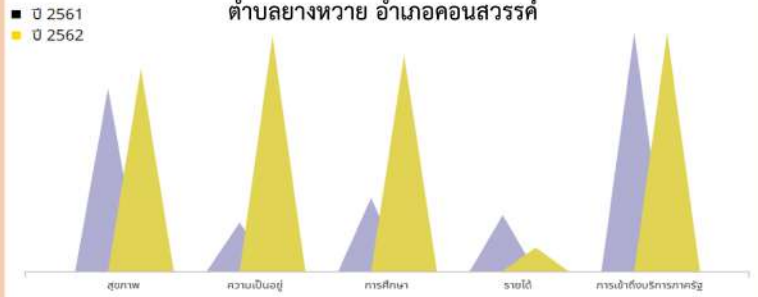

แสดงการเปรียบเทียบพัฒนาการของจำนวนคนจนใน ต.ยางหวาย อ.คอนสวรรค์ จ.ชัยภูมิ แยกรายมิติ (สุขภาพ ความเป็นอยู่ การศึกษา รายได้ และการเข้าถึงบริการของรัฐ) โดยความสูงของกราฟแท่งสีเหลืองแสดงจำนวนคนจนในปีที่เลือกเทียบกับปีก่อนหน้า โดยแท่งยังสูง ยิ่งดี

สัดส่วน"คนจนเป่าหมาย" คือ จำนวน"คนจนเป่าหมาย" หรือ จำนวนคนจน (จปฐ.) ที่ไปลงทะเบียนสวัสดิการแห่งรัฐ เทียบร้อยละกับจำนวนคนที่ได้รับการสำรวจ จปฐ. ทั้งหมด โดยสัดส่วนคนเป่าหมาย 3.17 %

จากกราฟแสดงความต้องการพื้นฐาน 5 มิติในปี 2561 - 2562 สรุปได้ดังนี้

- คนจนสุขภาพในปี 2561 จำนวน 20 คน - คนจนความเป็นอยู่ในปี 2561 จำนวน 69 คน
- คนจนสุขภาพในปี 2562 จำนวน 13 คน - คนจนความเป็นอยู่ในปี 2562 จำนวน 1 คน
- คนจนการศึกษาในปี 2561 จำนวน 60 คน - คนจนรายได้ในปี 2561 จำนวน 66 คน
- คนจนการศึกษาในปี 2562 จำนวน 8 คน - คนจนรายได้ในปี 2562 จำนวน 78 คน
- คนจนการเข้าถึงบริการภาครัฐในปี 2561 จำนวน 0 คน
- คนจนการเข้าถึงบริการภาครัฐในปี 2562 จำนวน 0 คน

โจทย์พัฒนาพื้นที่

1. การพัฒนาอาชีพชุมชนสร้างงานสร้างรายได้ของบทบาทสตรีกลุ่มทอผ้าและเกษตรกรอินทรีย์แบบผสมผสานตามวิถีเศรษฐกิจพอเพียง
2. พัฒนาคุณภาพชีวิตด้านสุขภาพโดยชุมชนมีส่วนร่วม

ผลลัพธ์

1. ประชาชนในท้องถิ่นมีคุณภาพชีวิตที่ดีขึ้น
2. ประชาชนมีศูนย์การเรียนรู้สามารถสร้างอาชีพและรายได้ดีขึ้น
3. ยกระดับเศรษฐกิจและสังคมรายตำบลแบบบูรณาการ

กลไกการดำเนินงานในตำบล



1. คณะทำงานมหาวิทยาลัยราชภัฏชัยภูมิ ประกอบด้วย อาจารย์ และผู้ปฏิบัติงาน U2T
2. วิทยากร ประกอบด้วย วิทยากรด้านการขาย ตลาดออนไลน์ และวิทยากรด้านการออกแบบบรรจุภัณฑ์
3. กลุ่มวิสาหกิจชุมชน ประกอบด้วย สตรีกลุ่มทอผ้า และเกษตรกรอินทรีย์

ผลลัพธ์

เกิดการจ้างงานทั้งหมด 19 คน โดยแบ่งเป็น บัณฑิต 13 คน ประชาชน 6 คน นักศึกษา 5 คน จากการยกระดับเศรษฐกิจและสังคมรายตำบลแบบบูรณาการมหาวิทยาลัยสู่ตำบลมีผลลัพธ์ ดังนี้

1. เกิดการจ้างงานบัณฑิตใหม่ ประชาชน และนักศึกษา ที่ตอบสนองต่อการฟื้นฟูเศรษฐกิจและสังคมในพื้นที่
2. ผู้จ้างงานทุกคนได้รับการพัฒนาทักษะครบทั้ง 4 ด้าน
3. การยกระดับเศรษฐกิจและสังคมรายตำบลแบบบูรณาการ

ผลลัพธ์เชิงเศรษฐกิจ

- 1) กลุ่มวิสาหกิจในชุมชนเกิดรายได้เพิ่มขึ้น ร้อยละ 10 ต่อปี
- 2) ต้นทุนการผลิตที่ลดลง ร้อยละ 20
- 3) ผลผลิตกลุ่มสตรีทอผ้าในชุมชนเพิ่มขึ้น ร้อยละ 20
- 3) ลดค่าใช้จ่ายในการเรียนรู้ด้วยตนเอง ร้อยละ 20

ผลลัพธ์เชิงสังคม

- 1) ส่งเสริมคุณภาพชีวิตที่ดีขึ้น
- 2) เกิดการส่งเสริมการพัฒนาทักษะด้านอาชีพให้กับชุมชน
- 3) ลดความเหลื่อมล้ำด้านรายได้ของชนในชุมชน ให้เกิดการลดต้นทุนสร้างงาน สร้างรายได้
- 4) ลดปริมาณการนำเข้าสารเคมีต่างๆ ที่ก่อให้เกิดอันตรายต่อสภาพแวดล้อมชุมชน

ภาพกิจกรรม



ข้อเสนอแนะ

1. ควรมีการส่งเสริมด้านเทคโนโลยี เพื่อส่งเสริมด้านการตลาด
2. จัดหาอุปกรณ์เพื่อส่งเสริมทักษะด้านอาชีพ

ผู้รับผิดชอบอาจารย์ที่ปรึกษาประจำพื้นที่

อาจารย์ธนิชานต์ ศรีจันทร์ เบอร์ติดต่อ 086-871-6493
อาจารย์พรภัทรา แสนเหลา