

# การดำเนินงานรายตำบล (TSI)

ตำบลหนองหลวง อำเภอลานกระบือ จังหวัดกำแพงเพชร



## มหาวิทยาลัยราชภัฏ กำแพงเพชร

ศักยภาพตำบล

ประเมินตำบล  
ที่ยังไม่สามารถอยู่รอด (ก่อน)

ประเมินตำบล  
ตำบลมุ่งสู่ความยั่งยืน(หลัง)

### ข้อมูลพื้นที่ตำบล

ตำบลหนองหลวง ตั้งอยู่ในเขตอำเภอลานกระบือ จังหวัดกำแพงเพชร มีพื้นที่ประมาณ 55,625 ไร่ มีทั้งหมด 15 หมู่บ้าน จำนวนประชากรทั้งสิ้น 10,136 คน ประกอบด้วย ชาย 5,014 คน หญิง 5,122 คน มีอาชีพหลักเป็นเกษตรกร จากประเด็นปัญหาในพื้นที่พบว่า ตำบลหนองหลวงมีปัญหาในเรื่องด้านรายได้ และสุขภาพเป็นส่วนใหญ่ จึงเป็นที่มาของกิจกรรมที่เกิดขึ้น



### TPMAP ความต้องการพื้นฐาน 5 มิติ

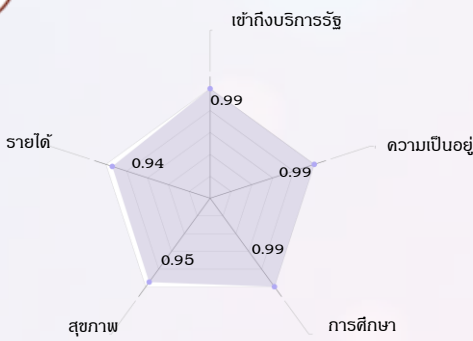

จากข้อมูล TPMAP ปี 2561 ความต้องการพื้นฐานทั้ง 5 มิติ จากประชากรที่สำรวจใน 14 หมู่บ้าน จำนวน 7,195 คน พบว่ามีปัญหาความยากจนรายได้น้อยอยู่ทั้งหมด 855 คน โดยในตำบลสภาพด้านรายได้มีปัญหามากที่สุด จำนวน 433 คน อยู่ในหมู่ 1, 4, 7, 9, 11, 12, 13, 14 รองลงมาเป็นด้านสุขภาพจำนวน 391 คน อยู่ในหมู่ 1, 4, 6, 7, 9, 11, 12, 14 และน้อยที่สุดคือด้านการเข้าถึงบริการรัฐจำนวน 2 คน อยู่ในหมู่ 14

### การพัฒนาพื้นที่

1 : โครงการการตลาดสินค้าชุมชนรูปแบบวิถีชีวิตใหม่ (New Normal)

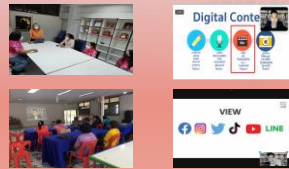

**กิจกรรมที่ 1 :**อบรมเชิงปฏิบัติการหลักสูตรเทคนิคการตลาดออนไลน์ ดันยอดขายให้ปัง Online Marketing for beginner

- การขายในแพลตฟอร์ม Shopee, Facebook เป็นต้น

**กิจกรรมที่ 2 :** อบรมเชิงปฏิบัติการการบริหารจัดการกลุ่ม และการจัดทำบัญชีกลุ่ม

2 : ส่งเสริมคุณภาพชีวิตคนหนองหลวงด้านสุขภาพและอาชีพ



**กิจกรรมที่ 3 :** กิจกรรมส่งเสริมทักษะอาชีพ ประกอบด้วย การทำตุ๊กตาบับบี้ การแปรรูปผลิตภัณฑ์จากปลา

**กิจกรรมที่ 4 :** กิจกรรมส่งเสริมคุณภาพชีวิตด้านสุขภาพ ประกอบด้วย การปลูก ขยายพันธุ์ และใช้ประโยชน์จากสมุนไพรหายากเพื่อป้องกันโควิด 19 การทำเจลแอลกอฮอล์ล้างมือ

### กลไกการดำเนินงาน

- นำข้อมูลตัวชี้วัดจาก TPMAP พื้นที่ตำบลหนองหลวงมาประชุมและวิเคราะห์ ร่วมกับอาจารย์ที่ปรึกษา ผู้นำชุมชนและประชาชนในพื้นที่เพื่อวิเคราะห์ศักยภาพของตำบล และความเป็นไปได้ในการพัฒนาตำบล
- คณะทำงานวิเคราะห์ข้อมูลจากการสำรวจปัญหาในพื้นที่ตามตัวชี้วัดใน TPMAP ร่วมกับอาจารย์ที่ปรึกษา เพื่อวางแผนการจัดกิจกรรมพัฒนาตำบล
- จัดกิจกรรมรูปแบบต่างๆ ตามลักษณะของปัญหาที่พบ เพื่อส่งเสริมและพัฒนาพื้นที่ตำบลหนองหลวง
- ติดตามและประเมินผลการจัดกิจกรรม เพื่อเตรียมความพร้อมส่งมอบโครงการให้กับตำบล
- ส่งมอบโครงการให้กับตำบล

### ผลลัพธ์

1. เกิดการจ้างงาน : บัณฑิต ประชาชน นักศึกษา จำนวน 20 คน
2. ผู้รับจ้างทั้ง 20 คนได้เข้ารับบริการการพัฒนาทักษะ 4 ด้าน ดังนี้

#### Financial Literacy

- ครอบครัวยุคใหม่
- ทดหนี้มีออม
- ห่วงเรียนกองทุนรวม

#### Social Literacy

- การสร้างทีมงานเพื่อพัฒนางานแบบมืออาชีพ
- จิตวิทยาข้ามวัฒนธรรม

#### English Literacy

- ภาษาอังกฤษเตรียมพร้อม
- ภาษาอังกฤษพื้นฐาน

#### Digital Literacy

- การรู้เท่าทันสื่อ
- การรู้เทคโนโลยีสารสนเทศ

3. เกิดการจัดทำข้อมูลขนาดใหญ่ของชุมชน Community Big Data

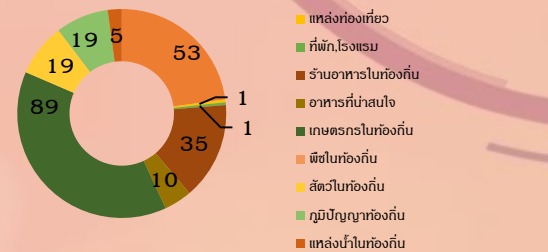

4. การยกระดับเศรษฐกิจและสังคมรายตำบลแบบบูรณาการ

#### ผลลัพธ์เชิงเศรษฐกิจ

- จากการจัดตั้งกลุ่มผู้ประกอบการค้าทางออนไลน์เพื่อรวบรวมสินค้าที่ผลิตขึ้นในชุมชนนำมาเปิดตลาดออนไลน์ ส่งผลให้เกิดกลุ่มผู้ประกอบการเพิ่มขึ้นจำนวน 1 กลุ่ม และมีรายได้จากการขายออนไลน์ 13,000 บาท จากเดิมไม่มีรายได้
- โครงการการตลาดสินค้าชุมชนรูปแบบวิถีชีวิตใหม่ (New Normal) ทำให้เกิดช่องทางทางการตลาดออนไลน์ 2 ช่องทางโดยเกิดขึ้นในแพลตฟอร์ม Shopee และ Facebook

#### ผลลัพธ์เชิงสังคม

- หลังจากที่มีการสร้างทักษะอาชีพ ประชาชนในพื้นที่ตำบลหนองหลวง สามารถนำทักษะไปประกอบอาชีพและพึ่งพาตนเองได้
- จากการการอบรมการตลาดรูปแบบออนไลน์ทำให้กลุ่มวิสาหกิจชุมชนตำบลหนองหลวงมีช่องทางตลาดเพิ่มขึ้นและมีความเข้มแข็งขึ้น

### ข้อเสนอแนะ

1. ควรมีการส่งเสริมการขายมากขึ้น เช่นการไลฟ์สดขายของ การยิงแอดเพื่อโฆษณาสินค้า
2. โครงการต้องพัฒนาต่อยอดจากปีแรกเพื่อให้เกิดผลอย่างเป็นรูปธรรม

อาจารย์ที่ปรึกษาประจำพื้นที่

อาจารย์พิมพ์ประไพ ชาวซ่า โทร 087-1992656

อาจารย์ณัฏกัญญ์ จัทรพิชัย โทร 081-2070625