

ตำบลศิลาทิพย์



อำเภอชัยบาดาล จังหวัดลพบุรี มหาวิทยาลัยราชภัฏเทพสตรี

ศักยภาพตำบล

ตำบลที่อยู่รอด 10 เป้าหมาย

ตำบลมุ่งสู่ความยั่งยืน 15 เป้าหมาย

ข้อมูลพื้นที่ตำบล

ตำบลศิลาทิพย์มีเนื้อที่ 118.5 ตารางกิโลเมตรหรือประมาณ 56,186ไร่แบ่งเขตการปกครองออกเป็น 12 หมู่บ้าน ลักษณะภูมิประเทศส่วนใหญ่เป็นเชิงเขาที่ราบลุ่มเล็กน้อย มีแม่น้ำป่าสักไหลผ่านทางด้านทิศตะวันออกเหมาะแก่การเพาะปลูก เลี้ยงสัตว์

ประชากรทั้งหมด 5,664 คน



ชาย 2,841 คน หญิง 2,823 คน



วัด 11 แห่ง



โรงเรียน 5 แห่ง

สำนักสงฆ์ 1 แห่ง

ศพด. 1 แห่ง



สถานพยาบาลของรัฐบาล 2 แห่ง

กลไกการดำเนินงาน U2T

1. ศึกษาข้อมูลพื้นที่
2. ประชุมวางแผน
3. ศึกษาชุมชนและสังเกตการณ์
4. ดำเนินโครงการ
5. ติดตามผลการดำเนินโครงการ
6. สรุปโครงการ



ผลลัพธ์

- การจ้างงาน จำนวน 20 คน
- เกิดการยกระดับเศรษฐกิจ และสังคมรายตำบลแบบบูรณาการ
- เกิดการจัดการข้อมูล Community Big Data ของตำบลศิลาทิพย์

➢ ผู้รับจ้างได้รับการพัฒนาทักษะ 20 คน



TPMAP ความต้องการพื้นฐาน 5 มิติ

■ 0 2561
● 0 2562

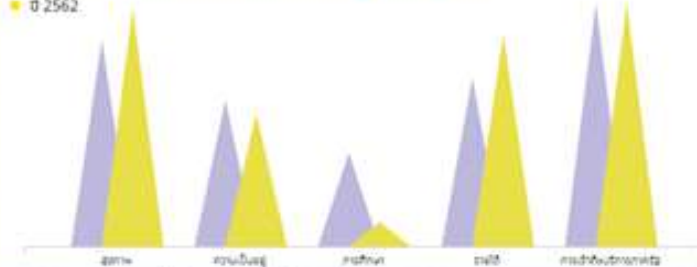

ข้อมูลเปรียบเทียบพัฒนาการของชุมชน 5 มิติ

การพัฒนาพื้นที่

- โจทย์พื้นที่**
1. ตำบลศิลาทิพย์ส่วนใหญ่ประกอบอาชีพเกษตรกรรม ทำให้เกิดการว่างงานระหว่างฤดูการผลิต
 2. ตำบลศิลาทิพย์มีผลิตภัณฑ์วิสาหกิจชุมชนพริกแกง ซึ่งแปรรูปมาจากผลผลิตทางเกษตรในพื้นที่
 3. ตำบลศิลาทิพย์มีทัศนียภาพที่สวยงาม เหมาะกับการพัฒนาเป็นแหล่งท่องเที่ยวเชิงวัฒนธรรม และธรรมชาติ

กิจกรรมที่ดำเนินการ

1. โครงการรักษาสีน้ำแวดล้อมในครัวเรือน และส่งเสริมสุขภาพผู้สูงอายุ ตำบลศิลาทิพย์
2. โครงการพัฒนาผลิตภัณฑ์วิสาหกิจชุมชนพริกแกง ตำบลศิลาทิพย์
3. โครงการพัฒนาการท่องเที่ยวตำบลศิลาทิพย์

ผลลัพธ์เชิงเศรษฐกิจ

1. รายได้เพิ่มขึ้น
 - ร้อยละ 5
 - 2,000 บาท/ปี
 - 2,000 บาท/ครัวเรือน
- 2) การเพิ่มผลผลิตภาพ
 - ต้นทุนที่ลดลงร้อยละ 10
 - ผลผลิตที่เพิ่มขึ้นร้อยละ 5

ผลลัพธ์เชิงสังคม

1. คุณภาพชีวิตที่ดีขึ้นประชาชนมีรายได้เพิ่มขึ้นจากการประกอบอาชีพ
2. คนในชุมชนมีคุณภาพชีวิตที่ดีขึ้นเนื่องจากมีความรู้ที่สามารถจะนำไปประกอบเป็นอาชีพ
3. ครัวเรือนในชุมชนเกิดความมั่นคงทางอาหาร และลดความเหลื่อมล้ำด้านรายได้
4. เข้าถึงระบบบริการสุขภาพได้อย่างทั่วถึง

ข้อเสนอแนะ

1. ผลกระทบจากโรคโควิดทำให้การปฏิบัติงานในพื้นที่เกิดข้อจำกัดในการติดต่อประสานงาน
2. ควรดำเนินโครงการในพื้นที่อย่างต่อเนื่องเพื่อให้เกิดความยั่งยืน
3. ควรมีการฝึกอบรมผู้ปฏิบัติงานให้มีความรู้เกี่ยวกับงานพัฒนาท้องถิ่นก่อนส่งไปทำงานในพื้นที่เพื่อให้ผู้ปฏิบัติงานมีทักษะที่เพียงพอในการแก้ไขปัญหา

ผู้รับผิดชอบ

ผู้ช่วยศาสตราจารย์ ดร.สุริยะ หาญพิชัย อาจารย์ที่ปรึกษาทีม U2T ตำบลศิลาทิพย์ จำนวน 20 คน