

การดำเนินงานรายตำบล (TSI) ตำบลไตรตรัง อำเภอมือง จังหวัดกำแพงเพชร



มหาวิทยาลัยราชภัฏ กำแพงเพชร

ศักยภาพตำบล

ประเมินตำบล
ที่ยังไม่สามารถอยู่รอด (ก่อน)

ประเมินตำบล
ที่มุ่งสู่ความอยู่รอด (หลัง)

ข้อมูลพื้นที่ตำบล



ตำบลไตรตรัง เป็นที่ราบสูงทางด้านทิศตะวันตกลาดเอียงไปทางทิศตะวันออก สลับพื้นที่ราบลุ่ม คนในพื้นที่ส่วนใหญ่ ประกอบอาชีพทั่วไป และเกษตรกรรมทำไร่ ทำนา ตามลำดับ จำนวนครัวเรือนทั้งหมดมีทั้งสิ้น 1,945 ครัวเรือน มีประชากรทั้งหมด 5,354 คน แบ่งเป็นเพศชาย 2,619 คน เพศหญิง 2,735 คน จากข้อมูล TPMAP พบว่ามีปัญหาด้วยรายได้ ด้านสุขภาพ และด้านการศึกษา จึงเป็นที่มาของกิจกรรมที่เกิดขึ้น

TPMAP ความต้องการพื้นฐาน 5 มิติ

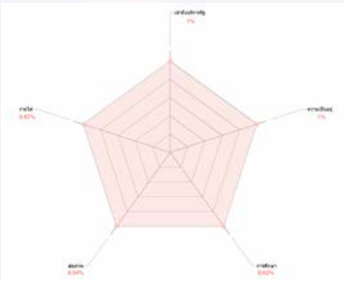

จากข้อมูล TPMAP ปี 2562 ความต้องการพื้นฐานทั้ง 5 มิติ จากประชากรที่สำรวจใน 13 หมู่บ้าน จำนวน 5,354 คน พบว่ามีปัญหาความยากจนรายด้านอยู่ทั้งหมด 39 คน โดยในด้านรายได้มีปัญหามากที่สุด จำนวน 21 คน ประกอบด้วย คนในหมู่ที่ 11,12 และ 15 รองลงมาเป็นด้านการเข้าถึงบริการของรัฐ จำนวน 15 คน ซึ่งประกอบด้วยคนในหมู่ที่ 12

การพัฒนาพื้นที่

1.โครงการพัฒนาทักษะในการ



2.โครงการการพัฒนาสินค้า

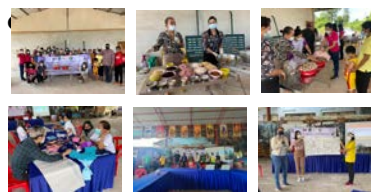

กิจกรรมที่1 อบรมเชิงปฏิบัติการผลิตภัณฑงานใบไม้ลดโลกร้อนตำบลไตรตรัง

กิจกรรมที่2 อบรมเชิงปฏิบัติการพัฒนาเกษตรแบบพอเพียงและการปลูกผักปลอดสารพิษตำบลไตรตรัง

กิจกรรมที่3 การสร้างมูลค่าเพิ่มให้ผลิตภัณฑ์ที่ผลิตตำบลไตรตรัง

กิจกรรมที่4 อบรมเชิงปฏิบัติการออกแบบตราสินค้าชุมชนตำบลไตรตรัง

กิจกรรมที่5 อบรมเชิงปฏิบัติการสร้างแบรนด์สินค้าชุมชนตำบลไตรตรัง

กิจกรรมที่6 อบรมเชิงปฏิบัติการตลาดออนไลน์

กลไกการดำเนินงานดำเนินงาน

- นำข้อมูลตัวชี้วัดจาก TPMAP พื้นที่ตำบลไตรตรังมาประชุมและวิเคราะห์ ร่วมกับอาจารย์ที่ปรึกษาผู้นำชุมชนและประชาชนในพื้นที่เพื่อวิเคราะห์ศักยภาพของตำบล และความเป็นไปได้ในการพัฒนาตำบล
- คณะทำงานวิเคราะห์ข้อมูลจากการสำรวจปัญหาในพื้นที่ตามตัวชี้วัดใน TPMAP ร่วมกับอาจารย์ที่ปรึกษา เพื่อวางแผนการจัดกิจกรรมพัฒนาตำบลไตรตรัง
- จัดกิจกรรมรูปแบบต่างๆ ตามลักษณะของปัญหาที่พบ เพื่อส่งเสริมและพัฒนาพื้นที่ตำบลไตรตรัง
- ติดตามและประเมินผลการจัดกิจกรรม เพื่อเตรียมความพร้อมส่งมอบโครงการให้กับตำบล
- ส่งมอบโครงการให้กับตำบล

ผลลัพธ์

- เกิดการจ้างงาน : บัณฑิต ประชาชน นักศึกษา จำนวน 20 คน
- ผู้รับจ้างทั้ง 20 คนได้เข้ารับการพัฒนากิจกรรม 4 ด้าน ดังนี้

Financial Literacy -ครบเครื่องเรื่องลงทุน -หมทหนีมืออม -ห้องเรียนกองทุนรวม	Social Literacy -การสร้างทีมงานเพื่อพัฒนางานแบบมืออาชีพ -จิตวิทยาข้ามวัฒนธรรม
English Literacy -ภาษาอังกฤษเตรียมพร้อม -สารทศัพท์อังกฤษ	Digital Literacy -การทำหนังสือ -การรู้เทคโนโลยีสารสนเทศ

3. เกิดการจัดทำข้อมูลขนาดใหญ่ของชุมชน Community Big Data

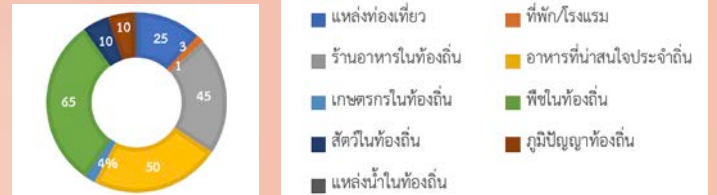

4. การยกระดับเศรษฐกิจและสังคมรายตำบลแบบบูรณาการ

ผลลัพธ์เชิงเศรษฐกิจ 1.ทำการสร้างมูลค่าเพิ่มให้กับเห็ดฟางที่บ้านและขายไม่ไ้ราคาต่ำนำมาแปรรูปเป็นผลิตภัณฑ์ใหม่เป็นแหนมเห็ด และขายในราคาถุงละ 50 บาท 2.กำจัดขยะทางธรรมชาติโดยการนำมาผลิตเป็นงานใบไม้ลดโลกร้อน และสร้างเป็นผลิตภัณฑ์ใหม่ และขายในราคาใบละ 0.50 บาท	ผลลัพธ์เชิงสังคม -หลังจากที่มีการสร้างทักษะอาชีพ ผู้ที่เข้าร่วมการอบรม สามารถใช้ทักษะนำไปประกอบอาชีพและพึ่งพาตนเองได้ -จากการรวมกลุ่มอาชีพในชุมชน จึงทำให้เห็นว่าชุมชนมีความเข้มแข็ง และพร้อมต่อการเรียนรู้ทักษะอาชีพเป็นส่วนใหญ่
---	--

ข้อเสนอแนะ

- ประชาสัมพันธ์ร่วมมือกับชุมชนท้องถิ่นและประชาชนในพื้นที่ให้เพิ่มมากขึ้น
- ช่วยสนับสนุนการสร้างช่องทางตลาดออนไลน์ และสื่อประชาสัมพันธ์เพื่อยกระดับสินค้าภายในตำบล
- ในเฟสต่อไปจะนำมาสร้างรายได้ให้เห็นเป็นรูปธรรม

อาจารย์ที่ปรึกษาประจำพื้นที่