

การดำเนินงานรายตำบล (TSI)



ตำบลโพธิ์สัย อำเภอศรีสมเด็จ จังหวัดร้อยเอ็ด

มหาวิทยาลัยขอนแก่น ศักยภาพตำบล

ตำบลที่ไม่สามารถอยู่รอด

ตำบลมุ่งสู่ความยั่งยืน (16 เป้าหมาย)

ข้อมูลพื้นที่ตำบล

ตำบลโพธิ์สัย แบ่งการปกครองออกเป็น 10 หมู่บ้าน 1,548 ครัวเรือน จำนวนประชากร 6,918 คน เด็ก 462 คน เยาวชน 291 คน ผู้สูงอายุ 679 คน ว่างงาน 5,399 คน

ลักษณะพื้นที่ทั่วไปของตำบลโพธิ์สัยเป็นที่ราบ ดินร่วนปนทราย ภูมิอากาศอากาศร้อน และแห้งแล้ง มีแหล่งน้ำสำคัญคือห้วยเอ้ง พื้นที่ทั้งหมด : 17,562.50 ไร่, พื้นที่ทำการเกษตร 12,759 ไร่, พื้นที่ชุมชน 3,648 ไร่, บริเวณที่สาธารณะประโยชน์ 634.50 ไร่ และอื่น ๆ เช่น ที่ว่างเปล่า 521.50 ไร่
อาชีพ : เกษตรกรรม แบ่งเป็นการทำนา 80% การปลูกยาสูบ 15% ปลูกข้าวโพด 3% ปลูกข้าวโพด 2%

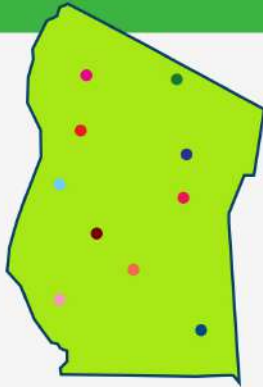

- หมู่ 1 บ้านโพธิ์สัยน้อย
- หมู่ 2 บ้านโนนสมบูรณ์
- หมู่ 3 บ้านหนองแสง
- หมู่ 4 บ้านโพธิ์สัย
- หมู่ 5 บ้านหย้าคา
- หมู่ 6 บ้านโคกกลาง
- หมู่ 7 บ้านโลกเข็ญ
- หมู่ 8 บ้านโนนโพธิ์
- หมู่ 9 บ้านโพหนอง
- หมู่ 10 บ้านโลกเข็ญน้อย



กลไกการดำเนินงาน

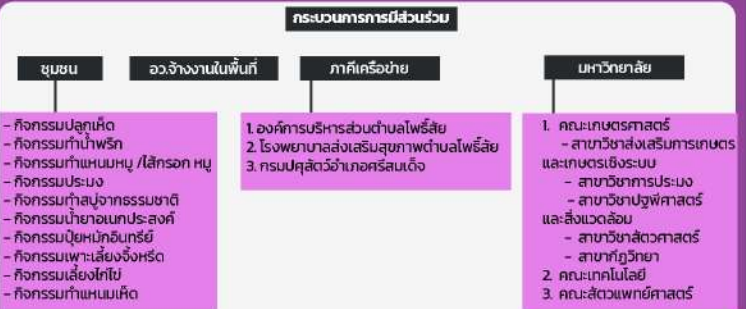

ผลลัพธ์

- เกิดการจ้างงานประชาชนทั่วไป บัณฑิตจบใหม่และนักศึกษา จำนวน 20 คน
- ผู้รับจ้างงานได้พัฒนาทักษะความรู้ทั้งหมด 20 คน



FINANCIAL LITERACY



SOCIAL LITERACY



ENGLISH LITERACY



DIGITAL LITERACY

- กระบวนการสร้างธุรกิจจากสินค้าชุมชนและการออกแบบการท่องเที่ยวชุมชน
- การวิเคราะห์พื้นที่และการเก็บข้อมูลชุมชน
- การนำเข้าข้อมูลในระบบสารสนเทศภูมิศาสตร์ และการทำแผนที่
- การวิเคราะห์และนำเสนอข้อมูลโดยใช้เครื่องมือธุรกิจอัจฉริยะ
- การจัดเวทีชุมชน
- 3. เกิดการจัดทำข้อมูลขนาดใหญ่ (COMMUNITY BIG DATA)
- 4. เกิดอาชีพใหม่เพื่อเป็นอาชีพเสริมให้กับคนในชุมชน
 - การเพาะเห็ดนางฟ้าและเห็ดนางรม และการแปรรูป
 - การทำหมอนหมูและไล้รอกหมู
 - การทำน้ำพริกจากหมู
 - การทำสบู่และน้ำยาอเนกประสงค์
 - การเลี้ยงไก่ไข่
 - การทำการประมง
 - การเพาะเลี้ยงจิ้งหรีด
 - การขยายพันธุ์ลูกมะลิ

TPMAP ความต้องการพื้นฐาน 5



จากระบบบริหารจัดการข้อมูลการพัฒนาคนแบบชี้เป้า TPMAP เกี่ยวกับความต้องการพื้นฐาน 5 มิติ ด้านการศึกษา ด้านการเข้าถึงบริการของรัฐ ด้านที่อยู่อาศัย ด้านรายได้และด้านสุขภาพ จากการสำรวจประชากร 4,462 คน พบว่าจากการเข้าร่วมโครงการแล้ว ตำบลบรรลุตามเป้าหมายที่ตั้งไว้คือมุ่งสู่ความยั่งยืนและมีคุณภาพชีวิตที่ดีขึ้น

การพัฒนาพื้นที่

กิจกรรมที่ดำเนินการ

กิจกรรมที่ดำเนินการ	จำนวน (หมู่บ้าน)	จำนวน (คน)
1. การทำหมอนหมู หมอนเห็ด และไล้รอกหมู	1	50
2. การเลี้ยงไก่ไข่	1	50
3. กิจกรรมการเฝ้าระวังการแพร่ระบาดของโรคโควิด-19	1	50
4. ขยายพันธุ์ลูกมะลิ	1	50
5. การทำปุ๋ยหมักอินทรีย์และการผลิตสารอินทรีย์เพื่อผลิตพืชปลอดสารพิษ	1	100
6. การส่งเสริมและพัฒนาศาชีพทางเลือกด้านการเพาะเลี้ยงจิ้งหรีด	2	100
7. ถ่ายทอดความรู้การเฝ้าระวังการเกิดโรคสลิบปัสทินและจัดซื้อเวชภัณฑ์สำหรับการป้องกันโรคสลิบปัสทินในโคและกระบือ	2	140
8. การทำสบู่จากธรรมชาติและน้ำยาอเนกประสงค์	2	190
9. การส่งเสริมอาชีพทางเลือกด้านการประมง	4	200
10. การทำน้ำพริกจากหมูและการออกแบบพัฒนาแบรนด์สินค้า	5	241
11. การส่งเสริมอาชีพทางเลือกด้านการเพาะเห็ดนางฟ้า และเห็ดนางรม	5	245



ผลลัพธ์เชิงเศรษฐกิจ

- มีตราสัญลักษณ์ของสินค้าตำบลโพธิ์สัย
- รายได้เพิ่มขึ้น เกิดอาชีพใหม่ที่สร้างรายได้ ลดต้นทุนการผลิต

กิจกรรม	เพิ่มรายได้ของครัวเรือน/เดือน (บาท)	ลดรายจ่ายของครัวเรือน/เดือน (บาท)
1. อาชีพทางเลือกด้านการประมง	700	300
2. อาชีพทางเลือกด้านการเพาะเห็ดนางฟ้า และเห็ดนางรม	170	100
3. การทำสบู่จากธรรมชาติ	240	60
4. การทำน้ำยาอเนกประสงค์	200	200
5. การขยายพันธุ์ลูกมะลิ	12,000	-
6. การทำน้ำพริกจากหมู	300	-
7. การส่งเสริมและพัฒนาศาชีพทางเลือกด้านการเพาะเลี้ยงจิ้งหรีด	100	-
8. การทำปุ๋ยหมักอินทรีย์และการผลิตสารอินทรีย์เพื่อผลิตพืช/ข้าวปลอดสารพิษ	-	1,600
9. การทำหมอนหมู/ไล้รอกหมู	480	80
10. การเลี้ยงไก่ไข่	135	65

รายได้ที่เพิ่มขึ้นของครัวเรือนที่เข้าร่วมโครงการ 2,800 บาท / เดือน

ผลลัพธ์เชิงสังคม

- เกิดกิจกรรมในชุมชนและเกิดการจัดตั้งกลุ่ม กลุ่มน้ำพริก กลุ่มทำประมง กลุ่มเพาะเห็ด กลุ่มปลูกดอกมะลิ กลุ่มทำสบู่และกลุ่มทำปุ๋ยหมักอินทรีย์ทำให้เกิดการแลกเปลี่ยนเรียนรู้ระหว่างสมาชิก
- คนในชุมชนมีสุขภาพทางสังคมดีขึ้น
- ค่าใช้จ่ายในการซื้อของบริโภคในครัวเรือนลดลง รายได้เพิ่มขึ้น



ข้อเสนอแนะ

ควรเพิ่มระยะเวลาในการทำโครงการมากขึ้น เพราะบางกิจกรรมต้องใช้เวลานานในการประเมินผล

ผู้รับผิดชอบ ดร.สุกัลยา เขียวข้วย

เบอร์ติดต่อ 0951941697

หน่วยงาน คณะเกษตรศาสตร์ มหาวิทยาลัยขอนแก่น