

พื้นที่ตำบลบึงคอไห

อำเภอลำลูกกา จังหวัดปทุมธานี

ก่อน

หลัง

ข้อมูลพื้นที่

การประเมินศักยภาพตำบล

พอเพียง

พอเพียง

- ลักษณะทั่วไป : ตำบลบึงคอไห อยู่ทางทิศตะวันออกเฉียงใต้ของอำเภอลำลูกกา มีพื้นที่โดยประมาณ ๔๐ ตารางกิโลเมตร เป็นพื้นที่ราบลุ่มทั้งตำบล
- จำนวน ๑๒ หมู่
- จำนวนประชากร : ๖,๙๗๑ คน
- อาชีพเดิม : ทำนา ทำสวน ทำไร่

- สถานที่สำคัญ วัดโสภณาราม มีสิียดแดง มีสิียดประชาสัมพันธ์



TP-MAP ปัญหาในพื้นที่

- จากข้อมูลจำนวนประชากรที่ได้รับบริการสำรวจ ๓,๑๑๘ คน มีสัดส่วนคนจน เป้าหมาย ๐,๑๙% เมื่อพิจารณาจาก ๕ มิติพบว่ามีปัญหาด้านความเป็นอยู่ และการศึกษา
- พื้นที่ที่มีคนจนมากที่สุด คือ หมู่ ๑ หมู่ ๔ และหมู่ ๑๑

กิจกรรมพัฒนาตำบล

ผลลัพธ์จากการพัฒนา

โจทย์พื้นที่

การส่งเสริมกิจกรรมการบริหารจัดการทรัพยากร (ผักตบชวา) ในพื้นที่ให้เกิดประโยชน์สูงสุดและยั่งยืน

กิจกรรมในการพัฒนา

- ❖ ถ่ายทอดเทคโนโลยีด้านการต้านเชื้อราในผักตบชวา
- ❖ อบรมการเพิ่มมูลค่าผลิตภัณฑ์จากผักตบชวา
- ❖ พัฒนาและอบรมการใช้เครื่องลดความชื้นในข้าวเปลือก
- ❖ พัฒนาเครื่องและอบรมการแปรรูปผักตบชวา
- ❖ อบรมเพิ่มทักษะสร้างช่องทางจำหน่าย
- ❖ การส่งเสริมด้านสิ่งแวดล้อมพื้นที่

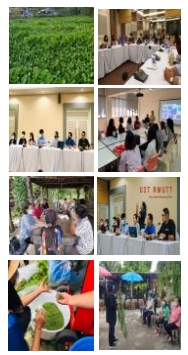

ผลลัพธ์



- ✓ เกิดการจ้างงาน ๒๐ ตำแหน่ง ใน ๓ กลุ่ม
- ✓ การพัฒนาทักษะครบ ๒๐ ชั่วโมง ใน ๔ ด้าน
- ✓ การยกระดับผลิตภัณฑ์จากผักตบชวาในชุมชน
- ✓ การพัฒนาต้นแบบเครื่องจักร ๒ แบบ
- ✓ การจัดทำข้อมูลขนาดใหญ่ (Community Big Data)

ผลลัพธ์เชิงเศรษฐกิจ

- เกิดรายได้จากการสร้างอาชีพใหม่
- เกิดทักษะการจ้างงาน
- ลดต้นทุนการผลิต



ผลลัพธ์เชิงสังคม

- การว่างงานลดลงมีการรวมกลุ่มจัดทำกิจกรรม
- เกิดการทำงานร่วมกันระหว่างประชาชนในพื้นที่ หน่วยงานรัฐ มหาวิทยาลัย



กลไกการทำงานในพื้นที่

วิธีการ กลไก ในการดำเนินการ

- ☛ การประสานงานกับผู้นำชุมชน นายกองค้การบริหารส่วนตำบลบึงคอไห
- ☛ การประชาสัมพันธ์รายละเอียดโครงการ
- ☛ การสอบถามปัญหาความต้องการของชุมชน
- ☛ การนำเสนอแผนงาน
- ☛ การดำเนินกิจกรรมร่วมกับชุมชน
- ☛ การประเมินผลการดำเนินงานกิจกรรม

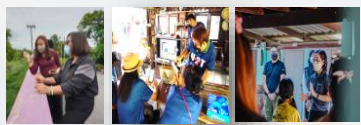

ข้อเสนอแนะ

- ควรจัดต่อเนื่องเป็นนโยบายประจำตำบล
- ควรขจัดเขตช่วงเวลาการเกิดวิกฤติการระบาดของโควิด-๑๙
- จัดระยะเวลาประเมินผลโครงการให้สอดคล้องตามเงื่อนไขเวลา
- กระชับขั้นตอนด้านเอกสารและปรับแก้ข้อจำกัดด้านงบประมาณในการดำเนินกิจกรรม

ผู้รับผิดชอบ : ผศ.สุนีย์ ทรัพย์สรวงศ์

เบอร์ติดต่อ : ๐๒๕๔๙๓๑๕๐

หน่วยงาน : คณะวิศวกรรมศาสตร์

คณะสถาปัตยกรรมศาสตร์

คณะครุศาสตร์

มหาวิทยาลัยเทคโนโลยีราชมงคลธัญบุรี