

ตำบลเขาน้อย

อำเภอสิชล จังหวัดนครศรีธรรมราช
มหาวิทยาลัยวลัยลักษณ์



การประเมินศักยภาพตำบลเป้าหมาย 16 ประการ
ก่อน 7 เป้าหมาย จัดเป็น ตำบลที่ไม่สามารถอยู่รอด
หลัง 10 เป้าหมาย จัดเป็น ตำบลอยู่รอด

ข้อมูลพื้นฐานตำบลเขาน้อย

ตำบลเขาน้อยมีเนื้อที่ ประมาณ 63,750 ไร่

การแบ่งเขตการปกครอง

หมู่ที่ 1 บ้านตลาดจันทร์ หมู่ที่ 5 บ้านเขาใหญ่
หมู่ที่ 2 บ้านเหนือทุ่ง หมู่ที่ 6 บ้านทุ่งชันหมาก
หมู่ที่ 3 บ้านสำนักเนียน หมู่ที่ 7 บ้านยอดน้ำ
หมู่ที่ 4 บ้านยาน

อาชีพหลัก
การเกษตร → ทุเรียน ยางพารา มังคุด

จำนวนประชากร
หญิง 2,836 คน ชาย 2,875 คน

จำนวนครัวเรือน
1,962 ครัวเรือน

โรงเรียน 3 แห่ง วัด 2 แห่ง ตลาด 5 แห่ง ลีลาคลอง 2 แห่ง

TPMAP ตำบลเขาน้อย ปี พ.ศ.2562

★ คะแนนสุขภาพ 8
★ คะแนนความเป็นอยู่ 172
★ คะแนนการศึกษา 52
★ คะแนนรายได้ 0
★ คะแนนการเข้าถึงบริการภาครัฐ 0

ความต้องการพื้นฐาน 5 มิติ ตำบลเขาน้อย

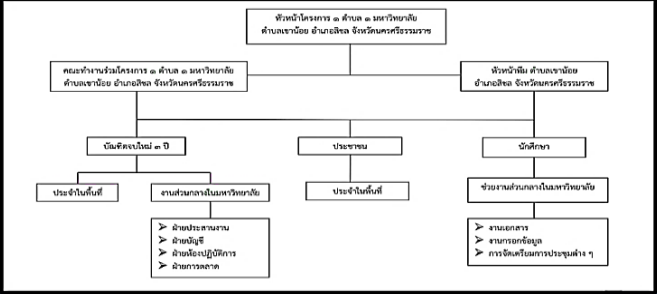

โจทย์การพัฒนาในพื้นที่

- ยกระดับเศรษฐกิจและชุมชนด้วยการจัดการเกษตรอินทรีย์ต้นทุนต่ำ
- เกษตรกรมีการจัดการแปลงเกษตรที่ดีมีคุณภาพ
- เกษตรกรมีนวัตกรรมไปใช้ เพื่อเพิ่มมูลค่าและจำนวนของผลผลิตทางการเกษตร

กิจกรรมการพัฒนาในพื้นที่ตำบลเขาน้อย

กิจกรรมส่งเสริมด้านเศรษฐกิจ

- ประชาสัมพันธ์สถานที่ท่องเที่ยวและกลุ่มผลิตภัณฑ์และกลุ่มวิสาหกิจชุมชน
- การอบรมเทคนิคการตลาดออนไลน์ ขายอย่างไรให้ปัง! ผังใจลูกค้า
- การออกแบบฉลากและบรรจุภัณฑ์ให้แก่วิสาหกิจชุมชนกลุ่มผู้เลี้ยงแพะสิชล ก้าวหน้า กลุ่มเครื่องแกง เพื่อนแกง

กิจกรรมส่งเสริมด้านการเกษตร

- การอบรมเชิงปฏิบัติการ การผลิตทุเรียนปลอดภัย ประสิทธิภาพสูง ต้นทุนต่ำ
- การอบรมเชิงปฏิบัติการในด้าน การผลิตชีวภัณฑ์กำจัดศัตรูทุเรียน
- กิจกรรมสำรวจโรคและแมลงศัตรูทุเรียน
- กิจกรรมสาธิตการใช้ชีวภัณฑ์ในการกำจัดโรคและแมลงศัตรูทุเรียน
- กิจกรรมการคัดเลือกแปลงตัวอย่าง เพื่อสาธิตการดูแลสวนทุเรียนของเกษตรกร

กิจกรรมส่งเสริมด้านสุขภาพ

- กิจกรรม COVID WEEK
- กิจกรรมสำรวจเพื่อการเฝ้าระวังการแพร่ระบาดของโรคติดต่ออุบัติใหม่

การจ้างงาน

- การจ้างงานประชาชนทั่วไป บัณฑิต นักศึกษา จำนวน 22 คน

การพัฒนาทักษะ

- ผู้ถูกจ้างงานได้รับการอบรมทักษะ 4 ด้าน ได้แก่ Financial / Social / English / Digital

ผลลัพธ์

Community Big Data

การสำรวจและจัดเก็บข้อมูล Community Data จำนวน 200 รายการ

การยกระดับเศรษฐกิจและสังคมรายตำบลแบบบูรณาการ

ด้านการเกษตร

- อบรมการผลิตทุเรียนปลอดภัย
- อบรมการผลิตชีวภัณฑ์
- สำรวจโรค-แมลง
- สาธิตการใช้ชีวภัณฑ์
- คัดเลือกแปลงสาธิต 1 แปลง
- มอบชีวภัณฑ์ต้นแบบแก่เกษตรกร

1 สถานที่ 2 กลุ่ม

- น้ำตกยอดน้ำ
- กลุ่มเครื่องแกง เพื่อนแกง
- กลุ่มวิสาหกิจชุมชนคนเลี้ยงแพะสิชลก้าวหน้า

ด้านการตลาด

- โฆษณา ประชาสัมพันธ์
- อบรมเทคนิคการตลาด
- การออกแบบฉลากและบรรจุภัณฑ์

ผลลัพธ์เชิงสังคม

- เกษตรกรได้รับการถ่ายทอดองค์ความรู้ในการฝึกอบรมผลิตชีวภัณฑ์กำจัดศัตรูทุเรียน (กำจัดโรคและแมลงศัตรูพืช) ที่มีประสิทธิภาพสูงและต้นทุนต่ำ พร้อมวิธีการใช้งานอย่างถูกต้อง
- ชุมชนที่เข้าร่วมโครงการมีองค์ความรู้ในการจัดการแปลงทุเรียนมีประสิทธิภาพสูงและต้นทุนต่ำ
- มีแปลงสาธิตการดูแลทุเรียนและการจัดการศัตรูทุเรียนให้มีคุณภาพสูง ต้นทุนต่ำ สามารถเรียนรู้ได้ตลอดโครงการ และหลังเสร็จสิ้นโครงการ
- เกษตรกรมีช่องทางการเข้าถึงนักวิชาการที่เชี่ยวชาญ และเป็นพื้นที่พึ่งพาด้านการประกอบอาชีพมากขึ้น

ด้านสุขภาพ

กิจกรรม COVID-WEEK

สำรวจข้อมูล COVID-19

ผลลัพธ์เชิงเศรษฐกิจ

- ผลผลิตทุเรียนปลอดภัยคุณภาพสูงมูลค่าเพิ่ม 8 %
- ลดต้นทุนการจัดการศัตรูทุเรียนปลอดภัย 10-15 %
- สถานที่ท่องเที่ยว กลุ่มผลิตภัณฑ์และวิสาหกิจชุมชนในตำบลเป็นที่รู้จักมากขึ้น
- คุณภาพชีวิตของคนในชุมชนดีขึ้น

รศ.ดร.วรินทร์ อินทนา
มหาวิทยาลัยวลัยลักษณ์
เบอร์โทรติดต่อ 075 - 672373
ผู้รับผิดชอบ