

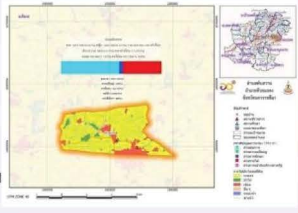

ข้อมูลพื้นที่ตำบล

ตำบลทับสวาย มีพื้นที่ตำบลตามประกาศกระทรวงมหาดไทย ทั้งหมดประมาณ 30 ตารางกิโลเมตร หรือประมาณ 17,500 ไร่ เป็นเขตปกครององค์การบริหารส่วนตำบลทับสวาย โดยจำนวนหมู่บ้านในเขตพื้นที่ตำบลทับสวาย มีจำนวนเต็ม 7 หมู่บ้าน และหมู่ที่ 8 มีพื้นที่บางส่วนอยู่ในเขตพื้นที่ของเทศบาลตำบลห้วยแถลง



ประเมินศักยภาพตำบล

ตำบลพอเพียง 12 เป้าหมาย

ตำบลพอเพียง 13 เป้าหมาย

TPMAP ความต้องการพื้นฐาน 5 มิติ

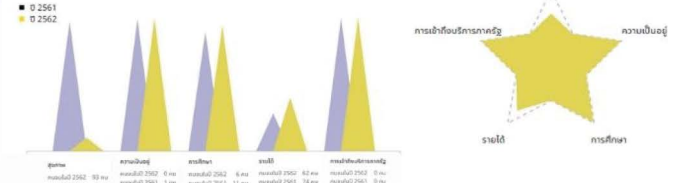

ข้อมูลประชากรและข้อมูลครัวเรือน ปี 2564

เพศชาย 2,030 คน เพศหญิง 2,043 คน ศูนย์ราชการ 1 แห่ง

ศาสนสถาน 3 แห่ง โรงเรียน 1 แห่ง โรงพยาบาลส่งเสริม 1 แห่ง

ศูนย์เด็กเล็ก 2 แห่ง

กลไกการทำงาน

1. ลงพื้นที่สำรวจข้อมูล วิเคราะห์ข้อมูลจาก TMAP ประชุมร่วมกับองค์การบริหารส่วนตำบล/เทศบาล
2. ประเมินศักยภาพตำบล 16 ประการ และวางแผนการจัดกิจกรรมเพื่อยกกระดับเศรษฐกิจและสังคมของตำบล
3. วิเคราะห์ความเสี่ยงและประเมินผลผลิตจากการดำเนินงานของแต่ละกิจกรรม นำไปสู่การปรับปรุงแก้ไขให้มีประสิทธิภาพเพิ่มขึ้น
4. สรุปผลการจัดกิจกรรมและผลการดำเนินโครงการ ประเมินค่าเป้าหมาย และผลลัพธ์ที่ได้

ผลลัพธ์ของโครงการ

1. การจ้างงาน
 - บัณฑิต 8 คน
 - ประชาชน 5 คน
 - นักรักบี้ 5 คน
2. การพัฒนาทักษะ
 - Digital Literacy
 - English Literacy
 - Financial Literacy
 - Social Literacy
3. การยกระดับเศรษฐกิจและสังคมรายตำบลแบบบูรณาการ
 - กิจกรรมที่ 1 การสร้างการตลาดโซเชียลมีเดีย
 - กิจกรรมที่ 2 การสร้างผลิตภัณฑ์จากวัสดุเหลือใช้
 - กิจกรรมที่ 3 เตาเผาขยะและเตาเผาถ่านไร้ควัน
 - กิจกรรมที่ 4 การส่งเสริมการท่องเที่ยวด้วยศิลปะ
 - กิจกรรมที่ 5 การส่งเสริมสุขภาพกาย-จิตประชาชนในยุคโควิด-19
4. Community BigData
 - ครอบคลุมพื้นที่ระบบ U2T CBD และ Data U2T nrru.ac.th

ผลลัพธ์เชิงเศรษฐกิจ

1. มีรายได้เพิ่มขึ้นร้อยละ 42 คิดเป็นจำนวนเงิน 5767.38 บาท ต่อเดือน
2. ลดต้นทุนการผลิตโดยสร้างรายได้จากผลิตภัณฑ์ที่เกิดจากวัสดุเหลือใช้ที่มีอยู่ในชุมชนนำมาใช้อย่างคุ้มค่าและเกิดประโยชน์สูงสุด
3. สร้างรายได้ให้เศรษฐกิจของชุมชนทางอ้อม จากการท่องเที่ยวเชิงสร้างสรรค์

ผลลัพธ์เชิงสังคม

1. ผลิตภัณฑ์ของชุมชนเป็นที่รู้จักของบุคคลทั้งภายในและภายนอกชุมชน
2. สร้างอาชีพเสริมและรายได้ควบคู่กันได้ดีกับการทำเกษตรกรรมให้กับคนในชุมชน
3. ชุมชนมีความเข้มแข็งและมีความเป็นอยู่ที่ดี

โจทย์พื้นที่

- ★ การพัฒนาสามมาอาชีพที่ใช้วัสดุที่หาได้ในท้องถิ่น ต้นทุนต่ำ
- ★ การเพิ่มช่องทางการตลาด การประชาสัมพันธ์สินค้าให้ถึงผู้บริโภค
- ★ การเพิ่มแหล่งท่องเที่ยวเพื่อประชาสัมพันธ์ตำบลให้เป็นที่รู้จัก
- ★ เตาเผาขยะ ลมมลพิษ อนุรักษ์สิ่งแวดล้อม สร้างรายได้เสริมให้กับชุมชน

ข้อเสนอแนะ

หน่วยงานภาครัฐเอกชน และประชาชน จัดกิจกรรมเพื่อเป็นการต่อยอดและส่งเสริมแหล่งท่องเที่ยวเชิงสร้างสรรค์ เพื่อให้เกิดความเชื่อมโยงเส้นทางกับสถานที่ท่องเที่ยว สินค้า วัฒนธรรม ของตำบลและพื้นที่ รวมทั้งผลักดันให้เป็นป็นลานวัฒนธรรมในอนาคต

กิจกรรมพัฒนาตำบล

มีการดำเนินกิจกรรมต่างๆ เพื่อให้สอดคล้องกับพื้นที่ความเป็นอยู่และดำรงชีวิตของชาวบ้านในเขตตำบลสุวาน อำเภอพิมาย จังหวัดนครราชสีมา โดยแบ่งออกเป็น 5 กิจกรรมดังนี้

1. กิจกรรมการเพิ่มช่องทางการจัดจำหน่ายและสร้างการตลาดบนโซเชียลมีเดีย
2. กิจกรรมการสร้างผลิตภัณฑ์เพื่อเพิ่มมูลค่าจากวัสดุเหลือใช้ในท้องถิ่น
3. เตาเผาขยะและเตาเผาถ่านไร้ควัน ลมมลพิษ สร้างรายได้ชุมชน
4. กิจกรรมการส่งเสริมการท่องเที่ยวเชิงสร้างสรรค์ด้วยศิลปะเพื่อชุมชน
5. กิจกรรมการส่งเสริมสุขภาพกายและจิตในยุควิถีชีวิตวิถีใหม่ทุกช่วงวัย

ผู้รับผิดชอบโครงการ

ศต.ดร. สายสุนีย์ จีบโจร
อาจารย์ อวรุท คันทร

ผู้จัดการตำบลทับสวาย
เลขานุการตำบลทับสวาย

เบอร์ติดต่อ 096-1387904