

ตำบลชีวาน

อำเภอพิมาย จังหวัดนครราชสีมา

โครงการยกระดับเศรษฐกิจและสังคมรายตำบลแบบบูรณาการ มหาวิทยาลัยสู่ตำบล สร้างรากแก้วให้ประเทศ



ข้อมูลพื้นที่ตำบล

ตำบลชีวาน อำเภอพิมาย จังหวัดนครราชสีมา มีพื้นที่ทั้งหมด 61.63 ตารางกิโลเมตร คิดเป็น 38,522 ไร่ ประกอบด้วย 10 หมู่บ้าน ส่วนใหญ่เป็นพื้นที่ราบลุ่มสลับเนินเขามิแม่น้ำลำคลองอยู่โดยทั่วไป พื้นที่ส่วนใหญ่ใช้ในการทำเกษตร



ข้อมูลประชากรและข้อมูลครัวเรือน ปี 2564

เพศชาย 2,334 คน เพศหญิง 2,377 คน ศูนย์ราชการ 1 แห่ง

ศาสนสถาน 7 แห่ง โรงเรียน 4 แห่ง ศูนย์เด็กเล็ก 1 แห่ง

โรงพยาบาลส่งเสริม 1 แห่ง

ผลลัพธ์ของโครงการ

- 1 การจ้างงาน**
 - บัณฑิต 8 คน
 - ประชาชน 5 คน
 - นักศึกษา 5 คน
- 2 การพัฒนาทักษะ**
 - Digital Literacy
 - English Literacy
 - Financial Literacy
 - Social Literacy
- 3 การยกระดับเศรษฐกิจและสังคมรายตำบลแบบบูรณาการ**
 - กิจกรรมที่ 1 การสร้างการตลาดบนโซเชียลมีเดีย
 - กิจกรรมที่ 2 การสร้างผลิตภัณฑ์จากวัสดุเหลือใช้
 - กิจกรรมที่ 3 ปลูกผักสุขภาพและการแปรรูป
 - กิจกรรมที่ 4 การส่งเสริมการท่องเที่ยวด้วยศิลปะ
 - กิจกรรมที่ 5 การส่งเสริมสุขภาพกาย-จิตประชาชนในยุคโควิด-19
- 4 Community BigData**
 - กรอบข้อมูลผ่านระบบ U2T CBD และ Data U2T nrru.ac.th

โจทย์พื้นที่

- การพัฒนาสินค้าอาชีพที่ใช้วัสดุที่หาได้ในท้องถิ่น ต้นทุนต่ำ
- การเพิ่มช่องทางการตลาด การประชาสัมพันธ์สินค้าให้ถึงผู้บริโภค
- การเพิ่มแหล่งท่องเที่ยวเพื่อประชาสัมพันธ์ตำบลให้เป็นที่รู้จัก
- การแปรรูปผลิตภัณฑ์ สร้างรายได้ให้กับชุมชน

กิจกรรมพัฒนาตำบล



มีการดำเนินกิจกรรมต่างๆ เพื่อให้สอดคล้องกับพื้นที่ความเป็นอยู่และกาดำรงชีวิตของชาวบ้านในเขตตำบลชีวาน อำเภอพิมาย จังหวัดนครราชสีมา โดยแบ่งออกเป็น 5 กิจกรรมดังนี้

- กิจกรรมที่ 1** กิจกรรมการส่งเสริมการท่องเที่ยวเชิงสร้างสรรค์ด้วยศิลปะเพื่อชุมชน
- กิจกรรมที่ 2** กิจกรรมการปลูกผักของกินและแปรรูป
- กิจกรรมที่ 3** กิจกรรมการเพิ่มช่องทางการจัดจำหน่ายและการสร้างการตลาดบนโซเชียลมีเดีย
- กิจกรรมที่ 4** กิจกรรมการสร้างผลิตภัณฑ์เพื่อเพิ่มมูลค่าจากวัสดุเหลือใช้ในท้องถิ่น
- กิจกรรมที่ 5** กิจกรรมการส่งเสริมสุขภาพกายและจิตในยุคโควิดของประชาชนตำบลชีวาน

ผู้รับผิดชอบโครงการ

ศ.ดร. สามารถ จักรพรหม ผศ. ทองโมทย์ เพชราม

ผู้จัดการตำบลชีวาน เลขานุการตำบลชีวาน

เบอร์ติดต่อ 096-1387904

ประเมินศักยภาพตำบล 10 เป้าหมาย

ตำบลอยู่รอด 10 เป้าหมาย

ตำบลพอเพียง 11 เป้าหมาย

TPMAP ความต้องการพื้นฐาน 5 มิติ

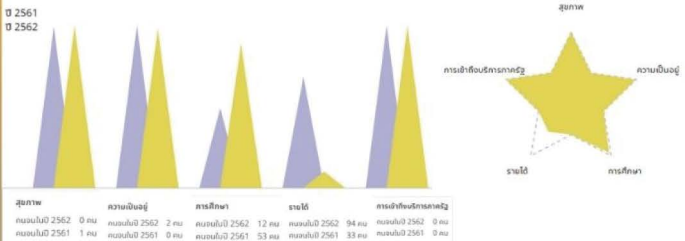

กลไกการทำงาน

- 1** ลงพื้นที่สำรวจข้อมูล วิเคราะห์ข้อมูลจาก TMAP ประชุมร่วมกับองค์การบริหารส่วนตำบล/เทศบาล
- 2** ประเมินศักยภาพตำบล 16 ประการ และวางแผนการจัดกิจกรรมเพื่อยกระดับเศรษฐกิจและสังคมของตำบล
- 3** วิเคราะห์ความเสี่ยงและประเมินผลผลิตจากการดำเนินงานของแต่ละกิจกรรม นำไปสู่การปรับปรุงแก้ไขให้มีประสิทธิภาพเพิ่มขึ้น
- 4** สรุปผลการจัดกิจกรรมและผลการดำเนินโครงการประเมินค่าเป้าหมายและผลลัพธ์ที่ได้

ผลลัพธ์เชิงเศรษฐกิจ

- รายได้เพิ่มขึ้นร้อยละ 61.50 คิดเป็นเงินจำนวน 1216.15 บาท ต่อเดือน
- ลดต้นทุนการผลิตโดยสร้างรายได้จากผลิตภัณฑ์ที่เกิดจากวัสดุเหลือใช้ที่มีอยู่ในชุมชนนำมาใช้อย่างคุ้มค่าและเกิดประโยชน์สูงสุด
- สร้างรายได้ให้เศรษฐกิจของชุมชนทางอ้อม จากการท่องเที่ยวเชิงสร้างสรรค์

ผลลัพธ์เชิงสังคม

- ผลิตภัณฑ์ของชุมชนเป็นที่รู้จักของบุคคลทั้งภายในและภายนอกชุมชน
- สร้างอาชีพเสริมและรายได้ควบคู่กันได้ดีกับการทำเกษตรกรรมให้กับคนในชุมชน
- ชุมชนมีความเข้มแข็งและมีความเป็นอยู่ที่ดี

ข้อเสนอแนะ

หน่วยงานภาครัฐเอกชน และประชาชน จัดกิจกรรมเพื่อเป็นการต่อยอดและส่งเสริมแหล่งท่องเที่ยวเชิงสร้างสรรค์ เพื่อให้เกิดความเชื่อมโยงเส้นทางกับสถานที่ท่องเที่ยว สินค้า วัฒนธรรม ของตำบลและพื้นที่ รวมทั้งผลักดันให้เป็นป็นลานวัฒนธรรมในอนาคต