

การดำเนินงานรายตำบล (TSI)

ตำบลโคกกระชาย อำเภอศรีนครินทร์ จังหวัดนครราชสีมา
มหาวิทยาลัยราชภัฏนครราชสีมา



ประเมินศักยภาพตำบล

ตำบลอยู่รอด
10 เป้าหมาย

ตำบลพอเพียง
13 เป้าหมาย

ข้อมูลพื้นที่ตำบลโคกกระชาย



ตำบลโคกกระชาย ตั้งอยู่ทางทิศตะวันออกเฉียงใต้ของอำเภอศรีนครินทร์
หมู่บ้านที่อยู่ใกล้อำเภอศรีนครินทร์มากที่สุด 9 กิโลเมตร
และหมู่บ้านที่อยู่ห่างอำเภอมากที่สุด 30 กิโลเมตร มีเนื้อที่ประมาณ 357 ตารางกิโลเมตร
ลักษณะภูมิประเทศส่วนใหญ่เป็นที่ราบเชิงเขาสภาพดินทั่วไปเป็นดินกรวด
เป็นพื้นที่ต้นน้ำลำธาร มีประชากร จำนวน 11,734 คน ส่วนใหญ่ประกอบอาชีพเกษตรกรรม

TPMAP ความต้องการพื้นฐาน 5 มิติ

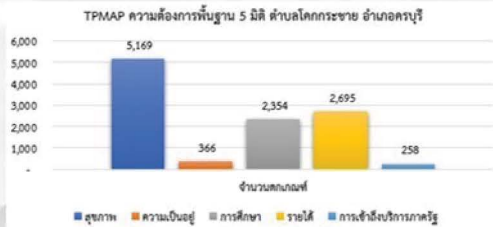

การพัฒนาพื้นที่

โจทย์พื้นที่

1. ประชาชนในพื้นที่ต้องการองค์ความรู้เพื่อเพิ่มช่องทางการหารายได้ในเส้นทางท่องเที่ยวต่าง ๆ ทั้งในส่วนของแหล่งน้ำ พืชสวน และภูเขา
2. ประชาชนในพื้นที่ต้องการองค์ความรู้เพื่อการส่งเสริมการตลาดเสขุภาวะของประชาชน
3. ประชาชนในพื้นที่ต้องการสร้างผลิตภัณฑ์ชุมชนที่เป็นอัตลักษณ์ของท้องถิ่นเพื่อเชื่อมโยงกับแหล่งท่องเที่ยวในพื้นที่
4. ประชาชนในพื้นที่ต้องการพัฒนาและยกระดับการท่องเที่ยวชุมชนบริเวณสะพานไม้ 100 ปี และแหล่งท่องเที่ยวใกล้เคียง

กิจกรรมการดำเนินการ

1. การจัดอบรมเชิงปฏิบัติการเพื่อเพิ่มช่องทางการหารายได้ในเส้นทางท่องเที่ยวแหล่งน้ำ พืชสวน และภูเขา
2. การจัดอบรมเชิงปฏิบัติการเพื่อการส่งเสริมการตลาดเสขุภาวะของประชาชน
3. การพัฒนาผลิตภัณฑ์ชุมชนที่เป็นอัตลักษณ์ของท้องถิ่นเพื่อเชื่อมโยงกับแหล่งท่องเที่ยวในพื้นที่
4. การพัฒนาและยกระดับการท่องเที่ยวชุมชนบริเวณสะพานไม้ 100 ปี และแหล่งท่องเที่ยวใกล้เคียง

กลไกการดำเนินงาน

การดำเนินงานได้ใช้กระบวนการมีส่วนร่วมกับภาคีต่าง ๆ ในพื้นที่

1. การลงพื้นที่เพื่อพบปะแลกเปลี่ยนเรียนรู้กับผู้นำชุมชน ทั้งในส่วนของนายกองกำกับการบริหารส่วนตำบล กำนัน ผู้ใหญ่บ้าน ผู้นำที่ไม่เป็นทางการ และประชาชนทั่วไป
2. การสำรวจจากคสนามเพื่อศึกษาบริบทของพื้นที่
3. การจัดเวทีเพื่อศึกษาปัญหาและความต้องการของพื้นที่
4. การจัดกิจกรรมเพื่อพัฒนาพื้นที่ จำนวน 4 กิจกรรม
5. การให้คำปรึกษา นิเทศ และติดตามผลการดำเนินงาน

ผลลัพธ์ของโครงการ

1. เกิดการจัดงานในพื้นที่ทั้งในส่วนของนิคมจัดขบใหม่ ประชาชน และนักศึกษา แบ่งเป็น กลุ่มนิคมจัดขบใหม่ จำนวน 8 คน ประชาชนทั่วไป 5 คน และนักศึกษา 5 คน
2. ได้พัฒนาทักษะให้กับภาคีที่เกี่ยวข้องในพื้นที่ เช่น การเงิน ดิจิตอล ภาษาอังกฤษ สังคม การพัฒนาผลิตภัณฑ์ชุมชน และการท่องเที่ยวในชุมชน
3. เกิดการยกระดับเศรษฐกิจและสังคมรายตำบลแบบบูรณาการในทุกภาคส่วน เช่น การพัฒนาผลิตภัณฑ์ชุมชน (ลูกประคบ ยาดม น้ำกระชายบะนาว น้ำอัญชันบะนาว สบู่สมุนไพร และน้ำยาล้างจาน) และการส่งเสริมการท่องเที่ยวในชุมชน (สะพานไม้ร้อยปี หมู่ที่ 1 ฆาภกราด หมู่ที่ 5 และแหล่งท่องเที่ยวเชิงเกษตร หมู่ที่ 21)
4. ได้ฐานข้อมูลชุมชนขนาดใหญ่ (Community Big Data) เช่น CBD.U2T และ DATAU2T.NRRU ที่สามารถนำมาใช้ให้เกิดการพัฒนาพื้นที่ได้

ผลลัพธ์เชิงเศรษฐกิจ

1. ประชาชนในพื้นที่มีรายได้เพิ่มขึ้น ประมาณร้อยละ 5-10
2. การสร้างมูลค่าเพิ่มให้กับผลิตภัณฑ์ชุมชนในพื้นที่
3. การเพิ่มขึ้นของจำนวนนักท่องเที่ยวจากการท่องเที่ยวในชุมชน

ผลลัพธ์สังคม

1. ประชาชนในพื้นที่มีคุณภาพชีวิตที่ดีขึ้น
2. การย้ายถิ่นฐานเพื่อออกไปหางานทำนอกพื้นที่ลดลง
3. การลดความเหลื่อมล้ำในการกระจายรายได้ของคนในชุมชน

ข้อเสนอแนะ

ตำบลโคกกระชาย เป็นแหล่งเพาะปลูกที่มีความอุดมสมบูรณ์มาก พื้นที่เพาะปลูก ดินดำ น้ำชุ่ม ทั้งปี มีเขื่อนกั้นแม่น้ำลำธาร ทำให้มีผลิตผลทางการเกษตรตลอดปี ดังนั้นในการพัฒนาโครงการ U2T เพื่อการพัฒนา ต้องยก ผลิตภัณฑ์ และแหล่งท่องเที่ยว จะทำให้ชุมชน พันความยากจน มีรายได้ยกระดับจากพอเพียง ให้สามารถเลี้ยงตัวเองได้ และยั่งยืนยิ่ง

ผู้รับผิดชอบ : อาจารย์ชินกฤษณ์ ธนพิบูลพงษ์
เบอร์ติดต่อ : 081-9072845 หน่วยงาน : คณะวิทยาการจัดการ