

การดำเนินงานรายตำบล (TSI)

ตำบลเกาะศรีบอยา

อำเภอเหนือคลอง จังหวัดกระบี่



ศักยภาพตำบล

มหาวิทยาลัยเกษตรศาสตร์

มุ่งสู่ความยั่งยืน
(14 เป้าหมาย)

มุ่งสู่ความยั่งยืน
(16 เป้าหมาย)

ข้อมูลพื้นที่ตำบล

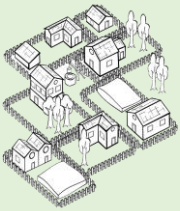

ตำบลเกาะศรีบอยา เป็นตำบลหนึ่งในอำเภอเหนือคลอง จังหวัดกระบี่ มีพื้นที่ (พื้นดิน) ประมาณ 55.47 ตารางกิโลเมตร หรือ 34,665.67 ไร่ พื้นที่หญ้าทะเล 16,625 ไร่ มีพื้นที่ป่าชายเลน 2,000 กว่าไร่ ในตำบลมี 7 หมู่บ้าน บ้านคลองเตา บ้านเกาะศรีบอยา บ้านหลังเกาะ บ้านเกาะปู บ้านเกาะจำ บ้านดิงโหล บ้านเกาะซัง

กลไกการดำเนินงาน

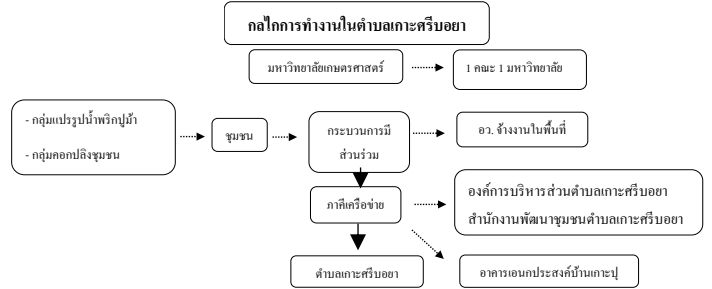

ประชากร

ในตำบลมีประชากรทั้งหมด 5,276 คน

- ❖ ชาย 2,718 คน
- ❖ หญิง 2,558 คน
- ❖ จำนวนครัวเรือน 1,539



เขตพื้นที่

- ❖ ตำบลเกาะศรีบอยามีความอุดมสมบูรณ์ทั้งในแง่ดินฟ้าอากาศ
- ทัศนียภาพ ทัศนียภาพที่สวยงามและต้นน้ำคลองขนานอำเภอเหนือคลอง
- ทัศนียภาพ ทัศนียภาพที่สวยงามและต้นน้ำคลองขนานอำเภอเหนือคลอง
- ทัศนียภาพ ทัศนียภาพที่สวยงามและต้นน้ำคลองขนานอำเภอเหนือคลอง
- ทัศนียภาพ ทัศนียภาพที่สวยงามและต้นน้ำคลองขนานอำเภอเหนือคลอง



ผลลัพธ์

1. การจ้างงาน

ผู้รับจ้างได้รับทักษะการพัฒนาจำนวน 20 คน โดยมี

- บัณฑิต 10 คน
- นศ. 5 คน
- ปชช. 5 คน



2. การพัฒนาทักษะ 4 ด้าน



3. การยกระดับเศรษฐกิจและสังคมรายตำบลแบบบูรณาการ

-ยกระดับผลิตภัณฑ์ และเพิ่มช่องทางการจำหน่ายให้กับชุมชน



4. Community Big Data

-เกิดการกระจายรายได้ในเรื่องท่องเที่ยวชุมชน โดยการนำเสนอแหล่งท่องเที่ยวเชิงนิเวศ และมีจุดเด่นในด้านอาหารทะเลสดใหม่

TP-MAP แสดงความต้องการ 5 มิติ

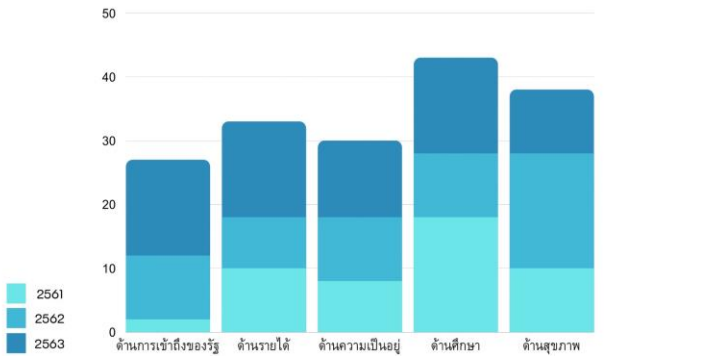

การพัฒนาพื้นที่

ผลิตภัณฑ์ผู้ประกอบการด้านการพัฒนา เรื่องมาตรฐานความปลอดภัย ออ. / ฮาลาล และสถานที่ผลิตอาหาร



ผู้ประกอบการขาดความรู้ด้าน Digital Marketing



การแพร่ระบาดของโรค COVID-19



กิจกรรมที่ 1 การพัฒนาผลิตภัณฑ์ และการสร้างอาชีพโดยการแปรรูปจากวัตถุดิบท้องถิ่น

กิจกรรมที่ 2 ศึกษารายละเอียดและหาความรู้เกี่ยวกับการพัฒนาอาชีพในชุมชน

กิจกรรมที่ 3 พัฒนาทักษะการจัดการจำหน่ายผลิตภัณฑ์ออกสู่ตลาดออนไลน์

กิจกรรมที่ 4 กิจกรรมการเฝ้าระวังโรคระบาด COVID-19

กิจกรรมที่ 5 จัดทำ Community Big Data

ผลลัพธ์เชิงเศรษฐกิจ

- รายได้ที่เพิ่มขึ้น
 - ร้อยละ 99.37
 - 35,000 บาท/ปี
 - 35,000 บาท/ครัวเรือน
- การเพิ่มผลิตภาพ (productivity)
 - ต้นทุนที่ลดลง ร้อยละ 80.00
 - แรงงานที่ลดลง ร้อยละ 125.00
- ครัวเรือนมีการเก็บออมเงิน ร้อยละ 98.00



ผลลัพธ์เชิงสังคม

- ✓ มีคุณภาพชีวิตที่ดีขึ้น
- ✓ เกิดแหล่งเรียนรู้และต้นแบบในชุมชน
- ✓ มีการย้ายถิ่นฐานเพื่อออกไปทำงานลดลง
- ✓ เกิดความร่วมมือ และลดความเหลื่อมล้ำขององค์กรในชุมชน
- ✓ เข้าถึงระบบการรักษาพยาบาลอย่างทั่วถึง



ข้อเสนอแนะ

1. การดำเนินงานควรมีการวางแผน และสั่งงานในแต่ละครั้งให้ชัดเจนตั้งแต่เริ่มต้น
2. ระบบการเงินควรมีความคล่องตัวและรวดเร็วมากกว่านี้
3. ควรให้ความสำคัญกับการเข้ามาช่วยพัฒนาในแต่ละด้านให้เท่าเทียมกัน เพื่อไม่ให้เกิดปัญหาและความแตกแยกของคนในพื้นที่

ผู้รับผิดชอบ

❖ นายปิยะวัฒน์ พรหมรักษา เบอร์โทร 080-6225399
หน่วยงาน สถานีวิจัยเพื่อการพัฒนาชายฝั่งอันดามัน คณะประมง มหาวิทยาลัยเกษตรศาสตร์